BACHELOR PROSJEKT 42E

IMPLEMENTASJON AV SYSTEM CENTER OPERATIONS MANAGER 2012 OG DATA PROTECTION MANAGER 2012

Presentert av
Fredrik Treimo,
Frank Tore
Thornæs

INTRODUKSJON

- Oppdragsgiver: Aleksander Bjøru, Atea
- Prosjektgruppe: 42E
- Studenter: Fredrik Treimo, Frank Tore Thornæs
- Veileder: Stein Meisingseth, HiST
- Hvorfor valgte vi denne oppgaven?

AGENDA

- Introduksjon av vår kunde, Stålull & Sild AS
- Introduksjon av System Center Operations Manager 2012 SP1
- Implementasjon av System Center Operations Manager
- Introduksjon av Data Protection Manager
- Implementasjon av Data Protection Manager
- Konklusjon og videre arbeid

STÅLULL & SILD

- Hva er Stålull & Sild?
  - Fiskeri
- Hva trenger de hjelp til?
  - Sentralisert overvåkning av data senter
- Hvem består Stålull & Sild av?
  - 300 ansatte fordelt på:
    - Administrasjon
    - IT-avdeling
    - Produksjon
- Hva kan vi bidra med?
  - Sentralisert overvåknings av tjenere og tjenester
  - Effektivisert feilsøking og feilretting

SYSTEM CENTER OPERATIONS MANAGER 2012

- Hva er System Center Operations Manager?
- Hva er fordelene med SCOM 2012?
- Hva er nytt i SCOM 2012 SP1?
- Hvorfor falt valget på Operations Manager?

IMPLEMENTASJON AV SCOM 2012 SP1

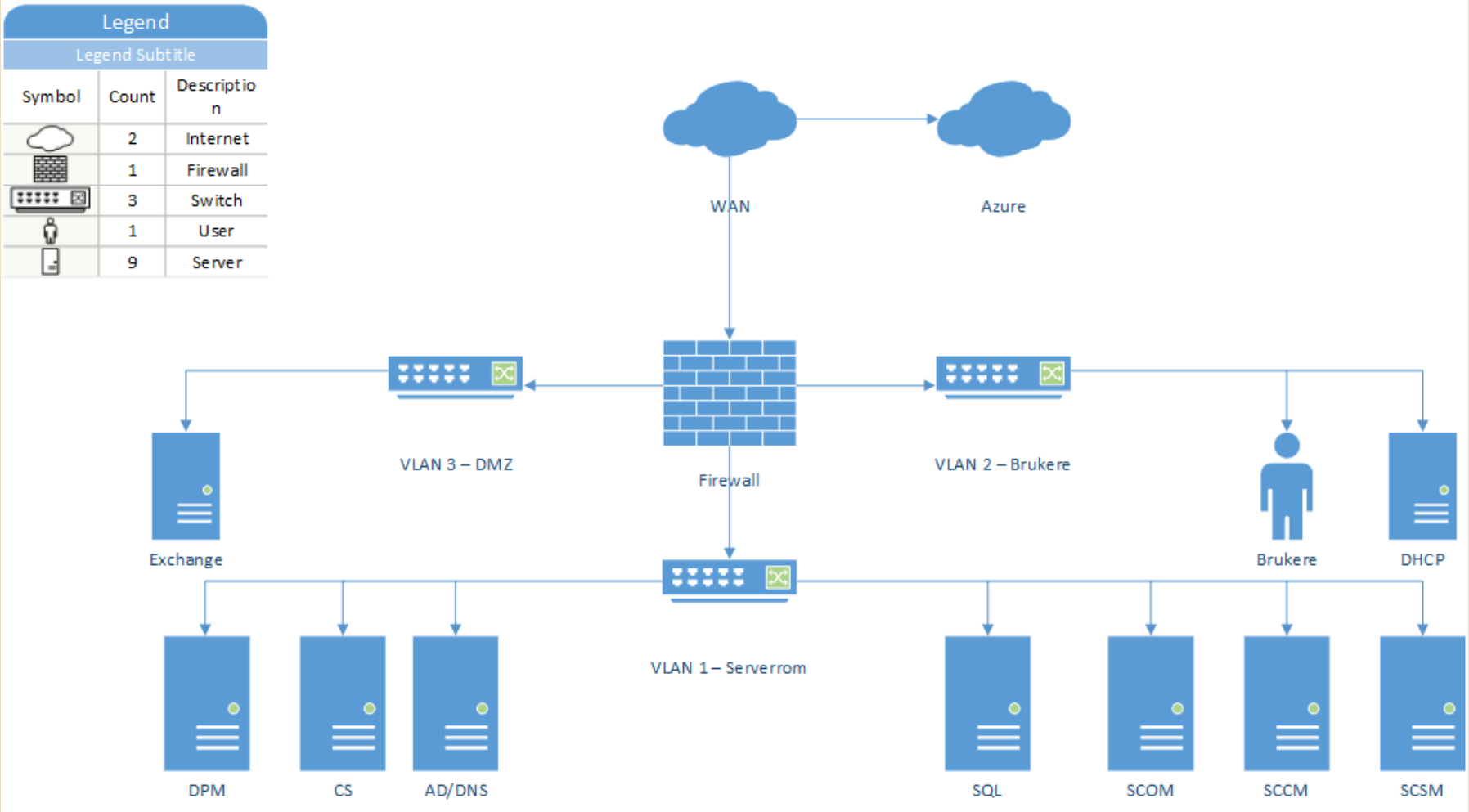

DATABASE-FLYT

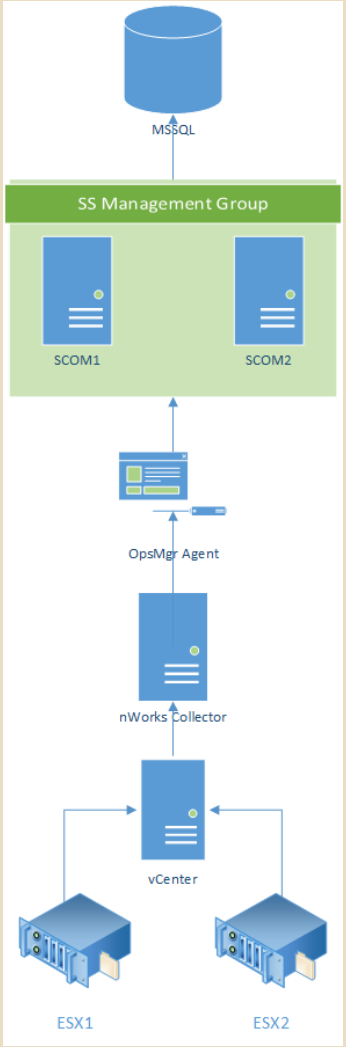

DATA PROTECTION MANAGER 2012

- Hva er System Center Operations Manager?
- Hva er fordelene med SCOM 2012?
- Hva er nytt i SCOM 2012 SP1?
- Hvorfor falt valget på Operations Manager?

IMPLEMENTASJON AV DATA PROTECTION MANAGER

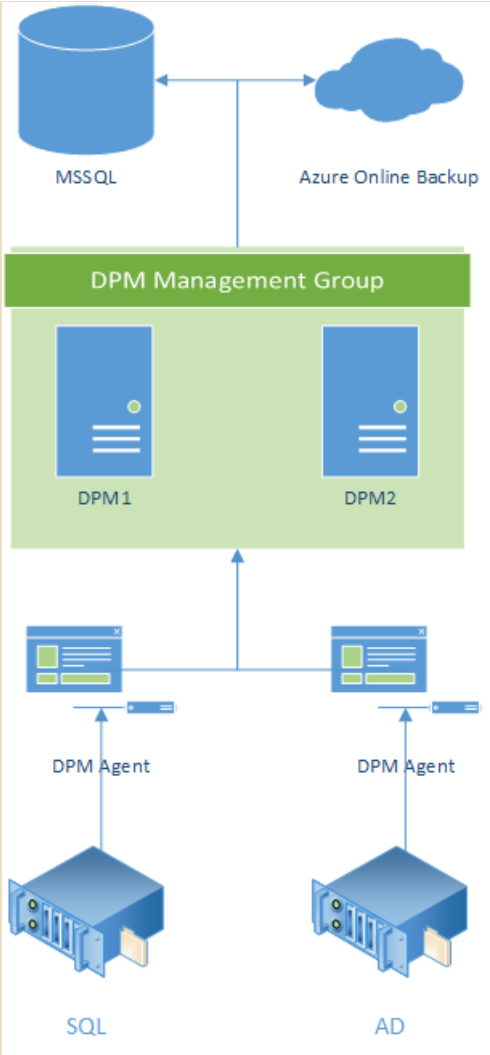

KONKLUSJON OG VIDERE ARBEID

- Resultat av implementasjonen
- Videre arbeid